

# OSTERFERIEN 2022

19.04.-22.04.22	Dienstag, 19.04.22	Mittwoch, 20.04.22	Donnerstag, 21.04.22	Freitag, 22.04.22
<b>Aktion</b>	<b>„Lieblings- spielzeugtag“</b>	<b>„Osterfeuer“</b>	<b>“Basteln mit Simone“</b>	<b>„Ausflug in den Tierpark Zittau“</b>
Essen	Mittagessen in der Schule	Mittagessen in der Schule	Mittagessen in der Schule	<b>Selbstversorgung</b>
Treffpunkt	Treff: bis 9 Uhr in der Schule	Treff: bis 9 Uhr in der Schule	Treff: bis 9 Uhr in der Schule  Abholung: ab 14:30 Uhr, Schule	Treff: bis 8:30 Uhr in der Schule  Abholung: ab 15:00 Uhr, Schule
Kosten	0,50 €	0,50 €	3,00 €	7,00 €
<u>Wichtiges!</u>	Rucksack mit Snack, Getränken	Rucksack mit Snack und Getränken, wettergerechte Kleidung	Rucksack mit Snack, Getränken	Rucksack mit Frühstück, Mittagessen und Getränken, wettergerechte Kleidung
<b>Teilnahme</b>	<input type="checkbox"/> ja <input type="checkbox"/> <b>nein</b>	<input type="checkbox"/> ja <input type="checkbox"/> <b>nein</b>	<input type="checkbox"/> ja <input type="checkbox"/> <b>nein</b>	<input type="checkbox"/> ja <input type="checkbox"/> <b>nein</b>

Änderungen vorbehalten!

- Beachte!!! Das Feriengeld muss erst nach Abschluss der Ferien von Euch bezahlt werden.  
→ Für alle angemeldeten Ferienkinder erfolgt die Meldung zum Mittagessen durch uns. Abbuchung erfolgt im Nachhinein!

**Anmeldezettel für die Osterferien, Abgabe bis zum 30.03.2022 an den Hort.**

**Wir sammeln das Feriengeld erst nach Abschluss der Ferien und fertiger Berechnung von Euch ein (Preise können in Abhängigkeit zu den Teilnehmerzahlen usw. variieren).**

**Vorname:** \_\_\_\_\_ **Nachname:** \_\_\_\_\_ **Lerngruppe:** \_\_\_\_\_

**Mein Kind hat einen:**

- ganztags gültigen Fahrausweis für den ZVON - Bereich  Ja     Nein  
(Bitte Zutreffendes Ankreuzen)

Die 19.04.22	Mi 20.04.22	Do 21.04.22	Fr 22.04.22	Unterschrift: _____ (Sorgeberechtigte)

## Allgemeine Informationen

- bitte gebt die Ferienanmeldung bis **spätestens Mittwoch, den 30. März 2022** Eurem Kind im Hin- und Rückheft mit
- Ferienbetreuungszeit: von 8:00 bis 16:00 Uhr
- **Treff:** jeden Tag bis 9:00 Uhr in der Schkola (oder lt. Plan), dann gemeinsames Frühstück (Selbstversorgung)
- Beachtet bitte bei Ausflügen den Ferienplan!
- Abholung ist jeweils ab ca. 14:30 Uhr möglich (oder lt. Plan), die Buskinder erreichen den Bus ab 14:20 Uhr
- Bitte teilt uns die Buszeiten eures Kindes ggf. auf einem extra Zettel mit.
- Auf unserem Horthandy (**0174-9187712**) sind wir während der Betreuungszeit erreichbar
- ist euer Kind krank, meldet es bis 8:00 Uhr direkt bei uns ab (Anrufbeantworter Schule, Mailbox Handy, SMS, WhatsApp)



## **Nützliche Hinweise**

- das Feriengeld wird erst nach Abschluss der Ferien berechnet und muss von euch erst dann bezahlt werden
- bei kurzfristigen Abmeldungen (z.B.: Krankheit) müssen wir euch bereits entstandene Kosten berechnen
- die Spalte Teilnahme auf dem Ferienplan (siehe Rückseite) ist für euch als Gedankenstütze gedacht
- **an allen Tagen** braucht ihr **wettergerechte Kleidung, einen Rucksack und gute Laune**

## **In den Rucksack gehören:**

- Frühstück mit Getränk in auslaufsicherer Trinkflasche
- Wechselsocken
- Taschentücher
- ggf. ganztags gültiger Fahrausweis in ZVON Bereich

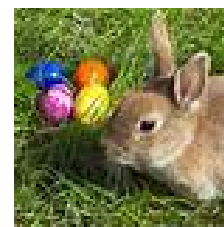

***Wir freuen uns auf euch!***

